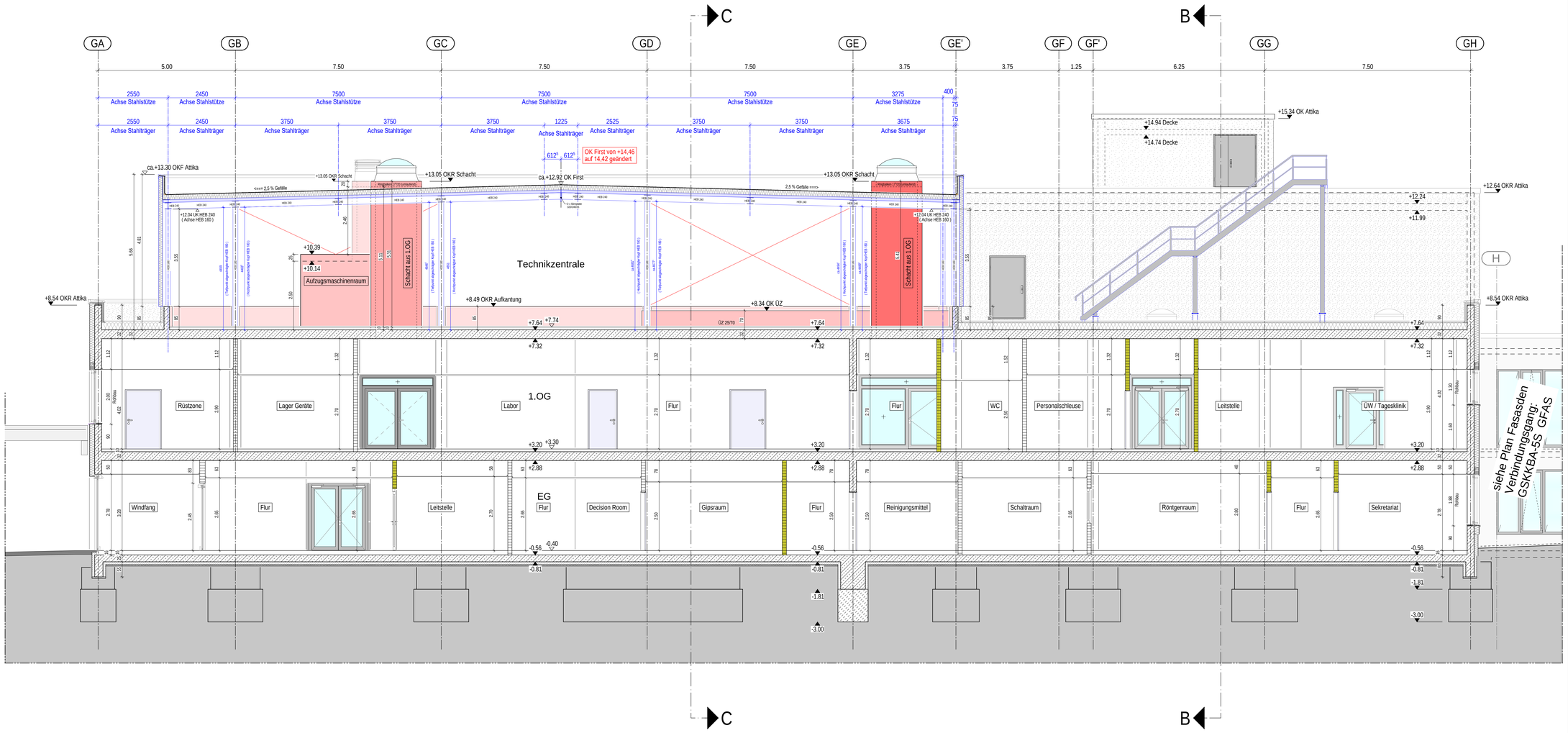

A U S F Ü H R U N G S P L A N

BEZEICHNUNGEN

T30-RS	RAUCHDICHTE FEUERBESTÄNDIGE TÜR
T90	FEUERBESTÄNDIGE TÜR
T30-RS	RAUCHDICHTE FEUERHEMMENDE TÜR
T30	FEUERHEMMENDE TÜR
RS	RAUCHDICHTE TÜR
DS	DICHTSCHLIESSENDE TÜR
BW	BRANDWAND
BBW	BAUART BRANDWAND
F90	WAND FEUERBESTÄNDIG
F30	WAND FEUERHEMMEND
BRH	BRÜSTUNGSHÖHE
ST	STÜTZE
WSG	WETTERSCHUTZGITTER
UZ	UNTERZUG
ÜZ	ÜBERZUG
MGA Nr	METALLGLASELEMENT, ELEMENTNR.
STB Nr	STAHLBLECHTÜR, TÜRNR.
TÜRNR.	OBJEKTTÜR, TÜRNR.

Deckenanschluss von Trockenbauwand, Gleitend bis 40mm

HÖHENKOTEN

	FERTIGHÖHE BEZOGEN AUF ±0.00
	ROHBAUHÖHE BEZOGEN AUF ±0.00
OKFF	OBERKANTE FERTIGFUSSBODEN
OKRD	OBERKANTE ROHDECKE
OKGEL	OBERKANTE GELÄNDE
UKAHD	UNTERKANTE ABGEHÄNGTE DECKE
LH	LICHTE HÖHE
UKUZ	UNTERKANTE UNTERZUG
OKÜZ	OBERKANTE UNTERZUG
	ANGABEN MEDIZINTECHNIK
	ANGABEN HLS
	ANGABEN ELEKTRO
	ANGABEN FÖRDERANLAGE
	LOSE MÖBEL
	FESTEINBAUTEN
	BRANDWAND
	MASSNAHMENLINIE
	ABRISS
	GK-ABKOFFERUNG
	STRAHLENSCHUTZ
	LASERSCHUTZ

LEGENDE

- TROCKENBAUWAND
- TROCKENBAUWAND - Feuerhemmend EI 30 nach DIN EN 13501; F 30 nach DIN 4102
- TROCKENBAUWAND - Feuerbeständig EI 90 nach DIN EN 13501; F 90 nach DIN 4102
- STAHLBETON NACH STATIK
- MAUERWERK NACH STATIK
- BESTAND
- ABBRUCH
- BAUGRUND

- ALLE MASZE SIND VOM UNTERNEHMER ÖRTLICH ZU ÜBERPRÜFEN !
- UNSTIMMIGKEITEN SIND MIT DER BAULEITUNG ABZUSTIMMEN !
- DIE AUSFÜHRUNGSPLÄNE GELTEN NUR IN VERBINDUNG MIT DEN PLÄNEN DES STATIKERS UND TGA - PLANERS.
- DURCHBRÜCHE UND WANDSCHLITZE SIND NUR IN STB-WÄNDEN ANGEGEBEN, DB UND WS IN STB-BAUTEILEN SIND DEM SCHALPLAN DES TRAGWERKPLANERS ZU ENTNEHMEN.
- BRH = BRÜSTUNGSHÖHE VON OK FERTIG-FUSSBODEN BIS OK ROHBRÜSTUNG
- ÖFFNUNGSMASZE TÜREN BEZIEHEN SICH AUF OKFF
- ALLE HÖHENANGABEN BEZIEHEN SICH AUF OKFF!
- DIE GÜLTIGEN DIN- VORSCHRIFTEN SIND ZU BEACHTEN.

ÄNDERUNGEN

INDEX	ÄNDERUNG/ERGÄNZUNG	DATUM	GEZ.
01	allgemeine Überarbeitung	07.05.25	schue
02	Stahlträger an Dachschräge angepasst	01.07.25	schue
03	RWAs für Technikzentrale entfallen nach Angabe Brandschutz		
03	Schacht zur Entrauchung des Sterilgutaufzugs (zwischen Achse GB und GC Technikzentrale) geändert	29.07.25	schue
04	OKR der Schächte für die RWAs in der Technikzentrale auf +13.05 geändert	02.10.25	schue
05	Stahlträger HEB240 parallel zum First nach Statikplan K01-01 vom 15.01.26 ergänzt	04.02.26	schue
	Schacht für RWA über Sterilgutaufzug verschoben		
06	Schacht für RWA über Sterilgutaufzug erneut verschoben	17.02.26	schue
07	OK First der Technikzentrale von +14.96 auf 14.92 geändert. OK Attika der Technikzentrale bei +13.30 belassen	26.02.26	schue

±0.00 = +96.92 m ü.NHN

ZEICHNG.NR.: GSKKBA-5S GGAA 000F07- 26.02.26

BLATTGR.: 750 / 1350

INDEX: 07

PROJEKTNR.: 203.01

PROJEKT: GENERALSANIERUNG KKB, HEPPENHEIM

KKB

BAUHERR: Kreiskrankenhaus Bergstraße GmbH
eine Einrichtung des UKHD

VIERNHEIMER STRASE 2
64646 HEPPENHEIM
TEL. 06252 / 701 -0
FAX. 06252 / 701 -347

FACHPLANER

ZEICHNUNG: BAUTEIL G NEUBAU SCHNITT A - A

ERSTELLT: 16.01.2025

BEARB.: ars / schue

NEM-PLAN-NR.: 751

INDEX: 26.02.26

MASSTAB: 1 : 50

07

NUTZUNGS- UND URHEBERRECHT VORBEHALTEN

Projekt-Nr.: 203.1
SAP-MM: SAP-Geb. Nr.
Dienststelle: Bauwerk
Nutzer Geb. Nr.
Dateiname: GSKKBA-5S GGAA 000F07- 26.02.26 Schnitt AA
verknüpfte Dateien

Bauherr: Kreiskrankenhaus Bergstraße GmbH eine Einrichtung des UKHD
Viernheimer Str. 2 64646 Heppenheim
Tel.: 06252 7010 Fax.: 06252 701347

Planer: Kreiskrankenhaus Bergstraße GmbH
Viernheimer Str. 2
64646 Heppenheim

Gebäude / Bauwerk: Bauteil G

Maßnahme: Generalsanierung KKB Heppenheim

Plandatum: 16.01.2025

Planbezeichnung: Ausführungsplanung BAUTEIL G NEUBAU SCHNITT A - A

Maßstab: 1 : 50

Plangröße in mm | Verfilmt am | Plan erstellt | Plan bearbeitet | Projektleitung | Anzeichnung | Freigabe

H/B = 750 / 1350

Allplan 2024